

建设单位：大理立鑫再生资源回收利用有限公司

项目名称：大理立鑫再生资源回收利用有限公司  
报废机动车回收拆解项目（仓库）

设计阶段：方案图

专业：建筑

日期：2025.08

中华人民共和国二级注册建筑师  
姓 名：周 聪 彦  
注册号：530949-0005  
有效期：至2027年06月



大理合一建筑设计有限责任公司

建筑工程乙级 岩土工程乙级 证号253009498

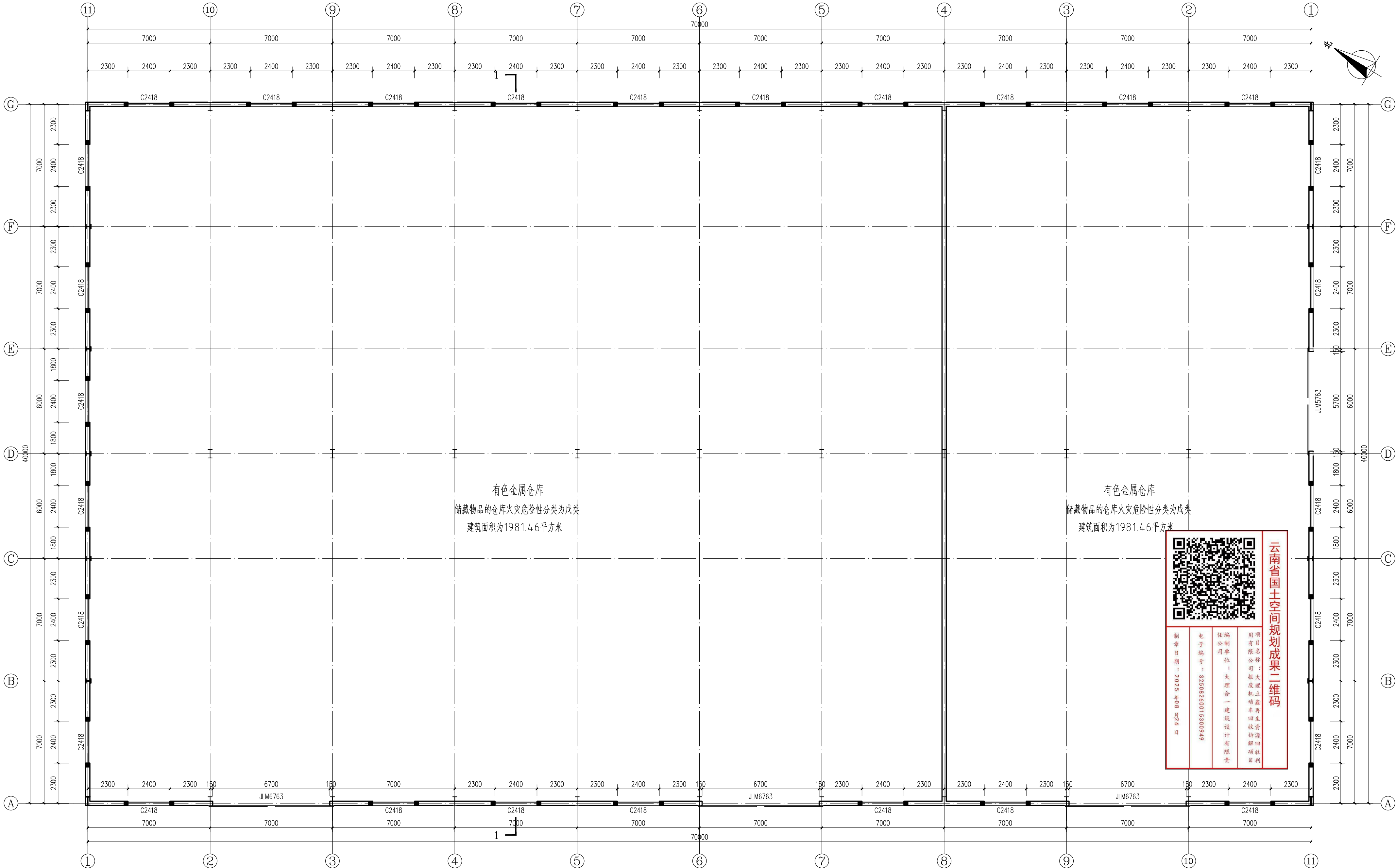

一层平面图 1:100

本层建筑面积：2826.46㎡  
总建筑面积：5652.92㎡（计算容积率）

说明：根据2023年5月11日自然资源部关于发布《工业项目建设用地控制指标》的通知，附件1-1文件中：建筑物层高超过8米的，在计算容积率时该层建筑面积加倍计算，所以总建筑为5652.92㎡。

中华人民共和国二级注册建筑师

姓名：周聪彦

注册号：530949-0005

有效期：至2027年06月

大理合一建筑设计有限责任公司

大理合一建筑设计有限责任公司		建设单位	大理立鑫再生资源回收利用有限公司	工程编号	
大理合一建筑设计有限责任公司		项目名称	大理立鑫再生资源回收利用有限公司 报废机动车回收拆解项目（全厂）	设计阶段	方案图
校对	周聪彦	设计	杨芹花	设计专业	建筑
审核	马鹤天	项目负责人	周聪彦	图纸编号	01/05
审定	杜乾	注册师	周聪彦	出图日期	2025.08

公司地址：大理市下关古城52号，昆明大德二街，联系电话：0872-2229175 本设计图属商业秘密，未经许可不得复制或传播，违者必究。

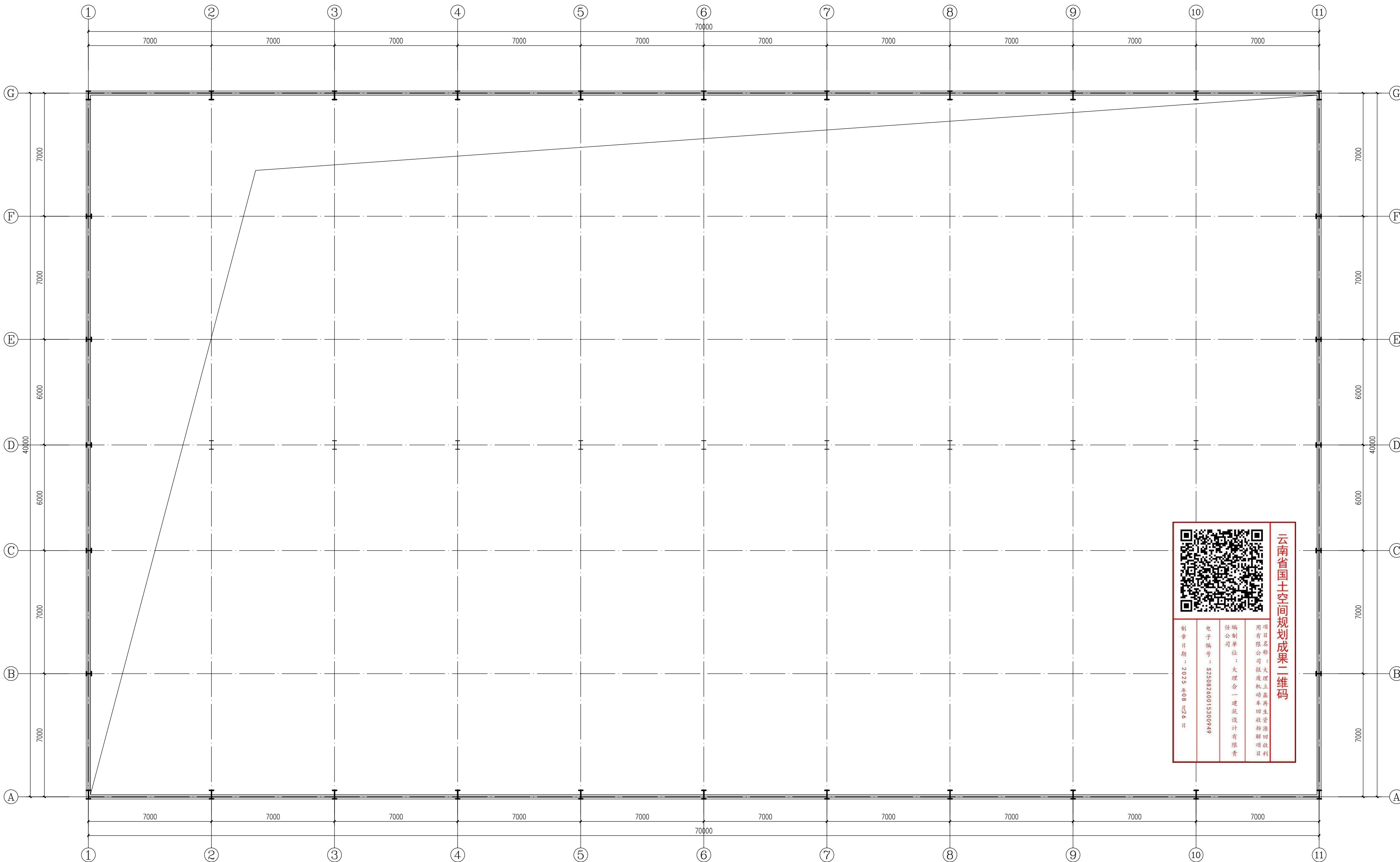

标高 6.300 处平面图 1:100

中华人民共和国二级注册建筑师

姓名: 周聪彦

注册号: 530949-0005

有效期: 至2027年06月

大理合一建筑设计有限责任公司		建设单位	大理立鑫再生资源回收利用有限公司	工程编号	
大理立鑫再生资源回收利用有限公司		项目名称	大理立鑫再生资源回收利用有限公司	设计阶段	方案图
校对	周聪彦	设计	杨茂花	设计专业	建筑
审核	马鹤天	项目负责人	周聪彦	图纸编号	02/05
审定	杜乾	注册师	周聪彦	出图日期	2025.08

公司地址: 大理市下关永昌路52号, 昆明大德二街, 联系电话: 0872-2229175 本设计图属建筑设计成果, 未经设计单位同意, 不得擅自复制或用于其他项目。

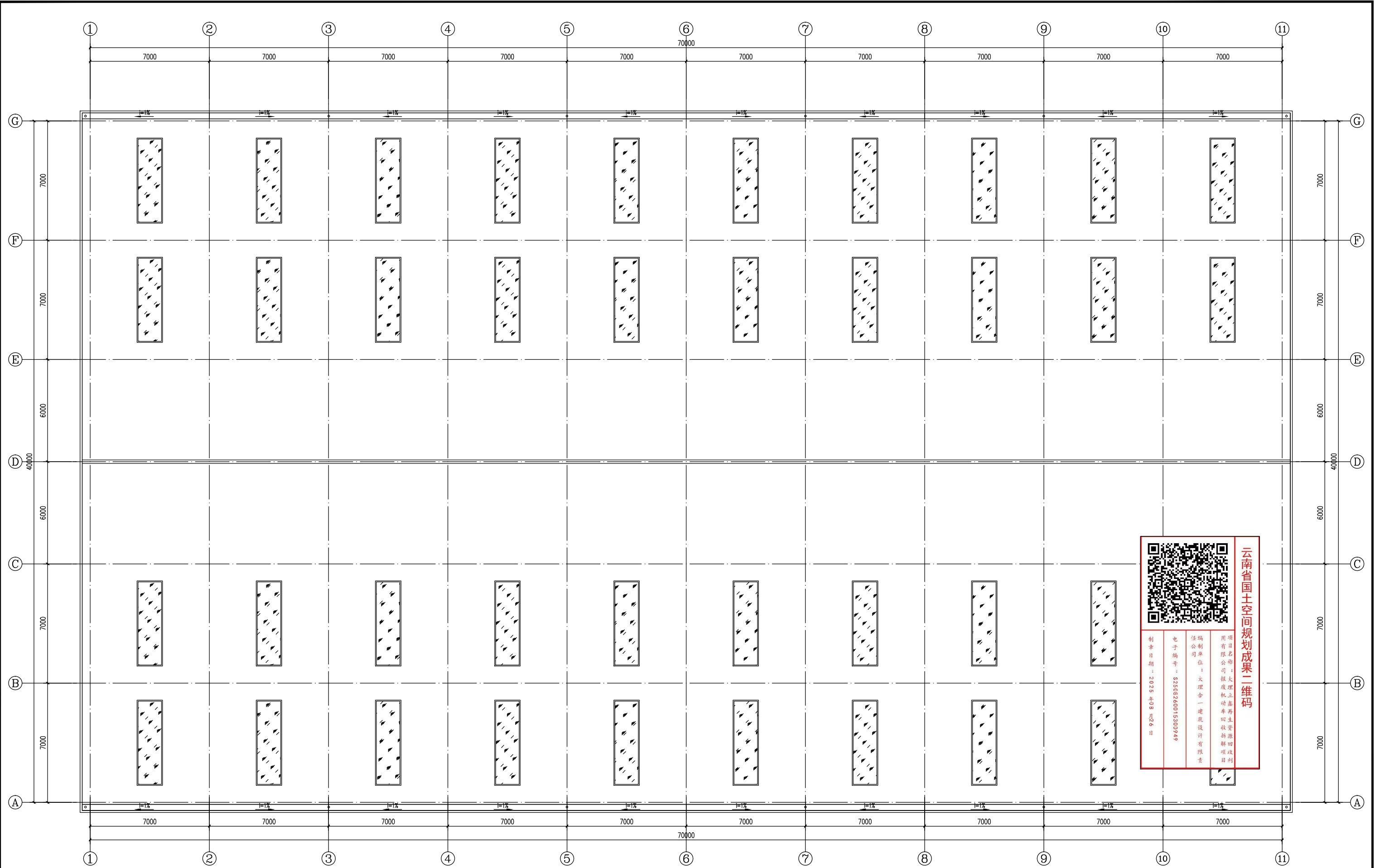

屋顶平面图 1:100

中华人民共和国二级注册建筑师

姓名：周聪彦

注册号：530949-0005

有效期：至2027年06月

 大理合一建筑设计有限责任公司		设计单位	大理立鑫再生资源回收利用有限公司	工程编号	
项目名称：大理立鑫再生资源回收利用有限公司		项目负责人	大理立鑫再生资源回收利用有限公司	设计阶段	方案图
校对	周聪彦	设计	杨芹花	设计专业	建筑
审核	马鹤天	项目负责人	周聪彦	图纸编号	03/05
审定	杜尧	注册师	周聪彦	出图日期	2025.08

云南省国土空间规划成果二维码

项目名称：大理立鑫再生资源回收利用有限公司

项目编号：530949-0005

编制单位：大理立鑫再生资源回收利用有限公司

编制日期：2025年08月06日



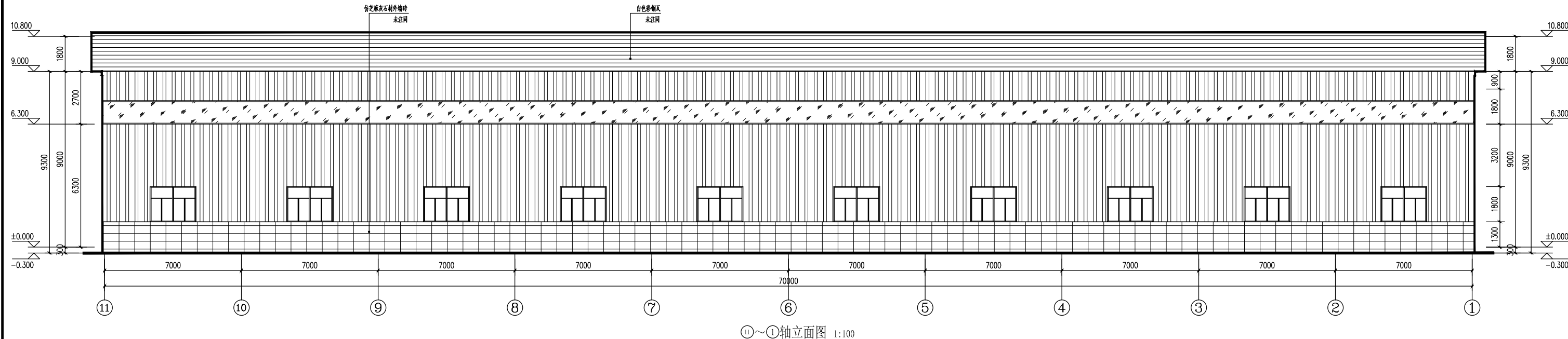

⑪~①轴立面图 1:100

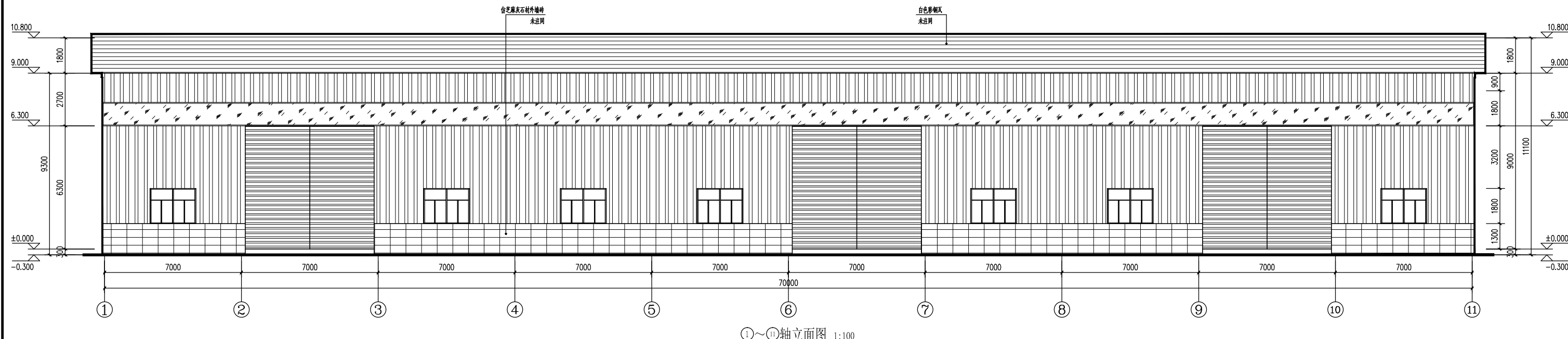

①~⑪轴立面图 1:100

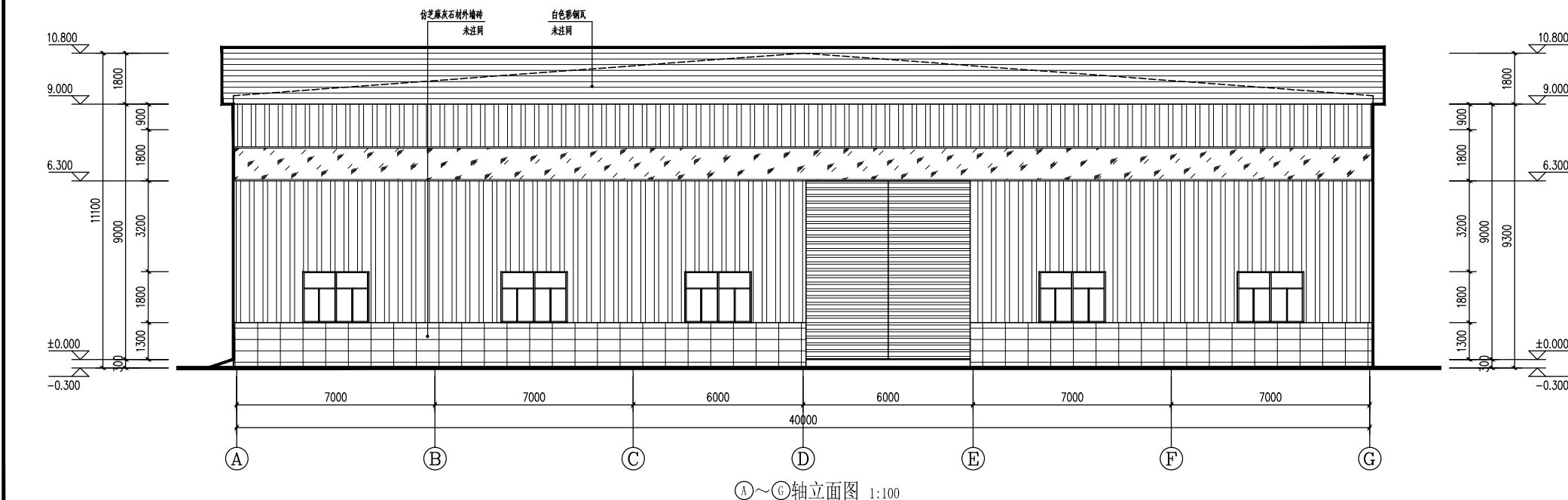

A~G轴立面图 1:100

中华人民共和国二级注册建筑师  
姓名：周聪彦  
注册号：530949-0005  
有效期：至2027年06月

云南省国土空间规划成果二维码

制发日期：2025年8月6日

电子编号：530949000530949

编制单位：大理合一建筑设计有限公司

项目单位：大理合一建筑设计有限公司

项目名称：大理合一建筑设计有限公司

项目内容：大理合一建筑设计有限公司

大理合一建筑设计有限责任公司		建设单位	大理合一建筑设计有限责任公司	工程名称	大理合一建筑设计有限责任公司
设计	周聪彦	设计	周聪彦	设计	周聪彦
校核	马鹤天	校核	马鹤天	校核	马鹤天
审核	杜尧	审核	杜尧	审核	杜尧
注册	周聪彦	注册	周聪彦	注册	周聪彦
设计	杨芹花	设计	杨芹花	设计	杨芹花
校核	马鹤天	校核	马鹤天	校核	马鹤天
审核	杜尧	审核	杜尧	审核	杜尧
注册	周聪彦	注册	周聪彦	注册	周聪彦
设计	周聪彦	设计	周聪彦	设计	周聪彦
校核	马鹤天	校核	马鹤天	校核	马鹤天
审核	杜尧	审核	杜尧	审核	杜尧
注册	周聪彦	注册	周聪彦	注册	周聪彦

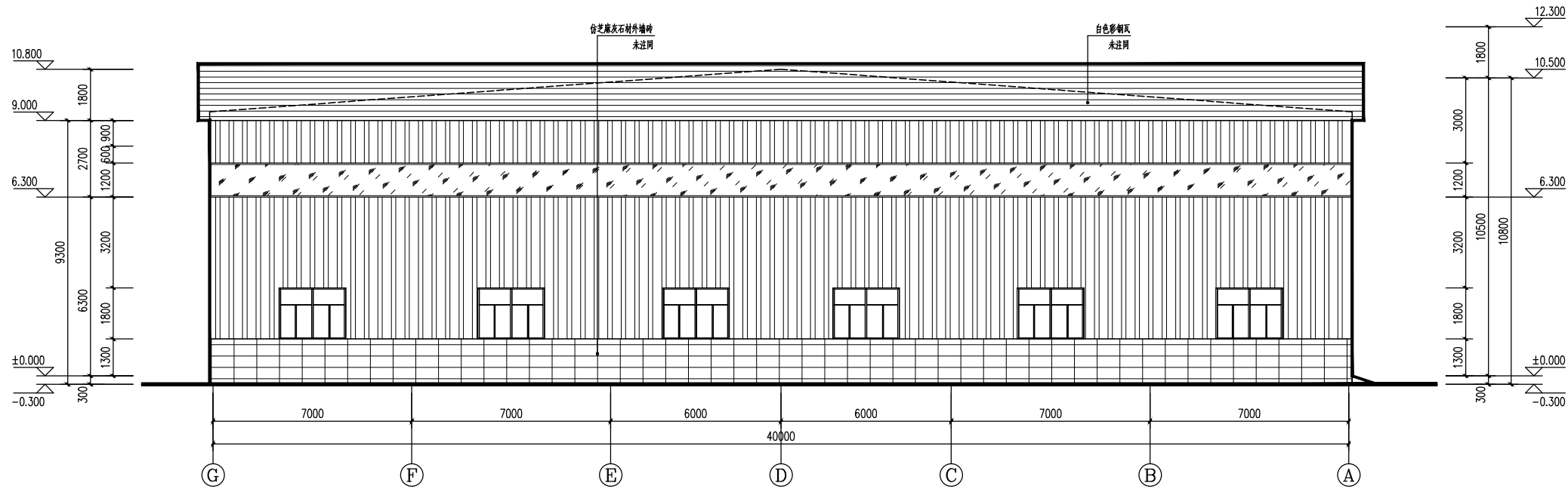

G~A轴立面图 1:100

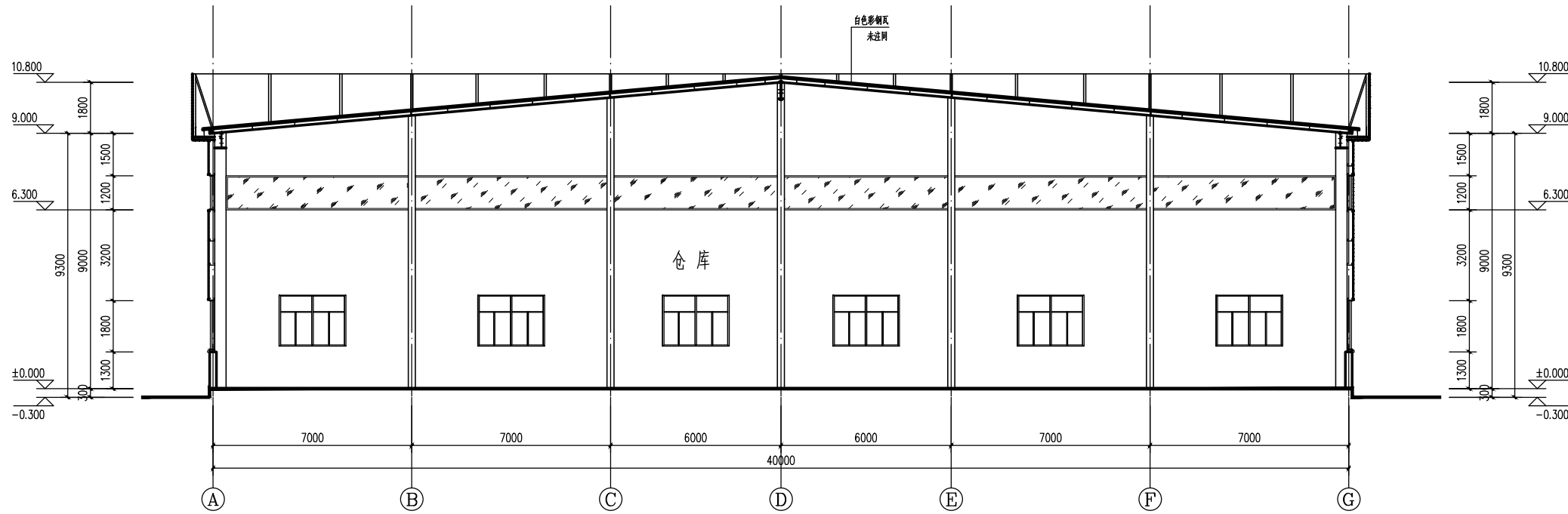

1-1剖面图 1:100

门窗表

类型	设计编号	洞口尺寸 (mm)	数量	备注
普通门	JLM6763	5700X6300	4	卷帘门
	JLM6763	6700X6300	3	卷帘门
普通窗	C2418	2400X1800	28	铝合金中空玻璃推拉窗,窗台高1300

云南省国土空间规划成果二维码

制表日期: 2025年08月06日

电子编号: S2506260015300949

任编公司: 大理合一建筑设计有限公司

任编单位: 大理合一建筑设计有限公司

任编项目: 大理合一建筑设计有限公司

任编内容: 大理合一建筑设计有限公司

中华人民共和国二级注册建筑师

姓名: 周聪彦

注册号: 530949-0005

有效期: 至2027年06月

大理合一建筑设计有限责任公司				建设单位	大理合一再生资源回收利用有限公司	工程编号	
项目负责人: 周聪彦				项目名称	大理合一再生资源回收利用有限公司	设计阶段	方案图
校对	周聪彦	设计	杨芹花	©~G轴立面图 1-1剖面图 门窗表	设计专业	建筑	
审核	马鹤天	项目负责人	周聪彦		图样编号	05/05	
审定	杜尧	注册师	周聪彦		出图日期	2025.08	

公司地址: 大理市大理经济开发区, 昆明大德二街, 联系电话: 0872-2221175 本图仅供内部使用, 未经许可不得复制或传播, 违者必究。